

15 Planta Baixa Canteiro 03
Esc: 1/500

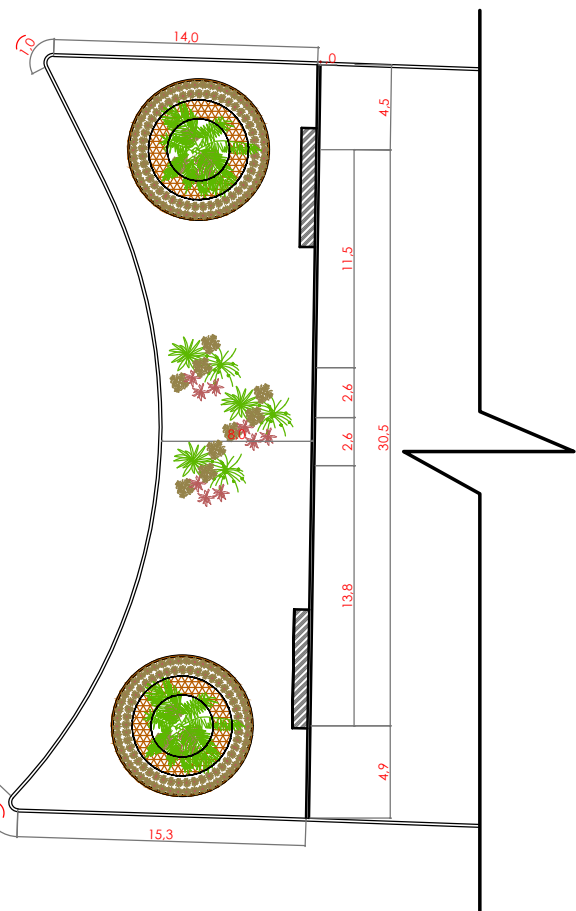

18 Planta Baixa Canteiro 04
Esc: 1/500

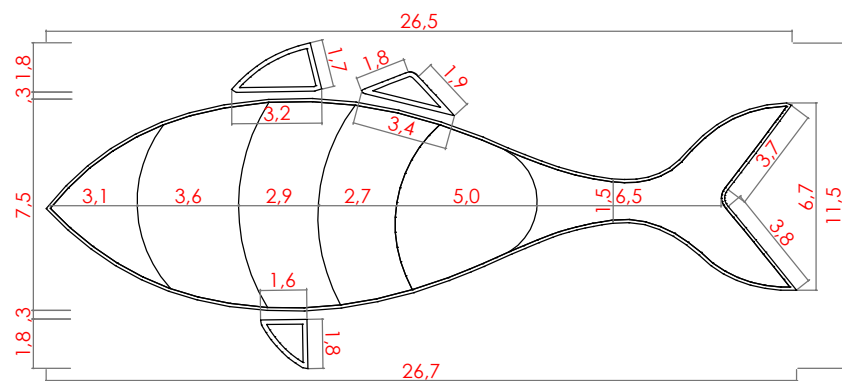

19 Planta Baixa Canteiro Peixe
Esc: Sem Escala

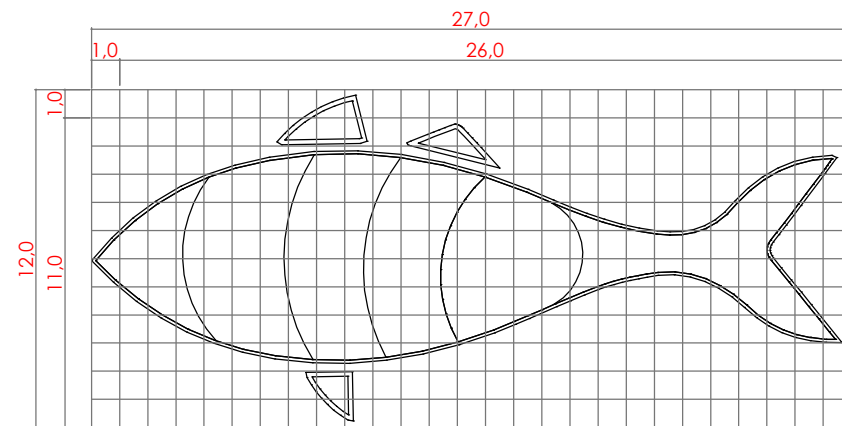

20 Planta Baixa Canteiro 02 Peixe - Malha de locação



Observação:
*Periquito roxo
*Lambari roxo
*Liriope
*Clorofito
- 16 mudas por metro quadrado
com espaçamento de 25cm
entre mudas.

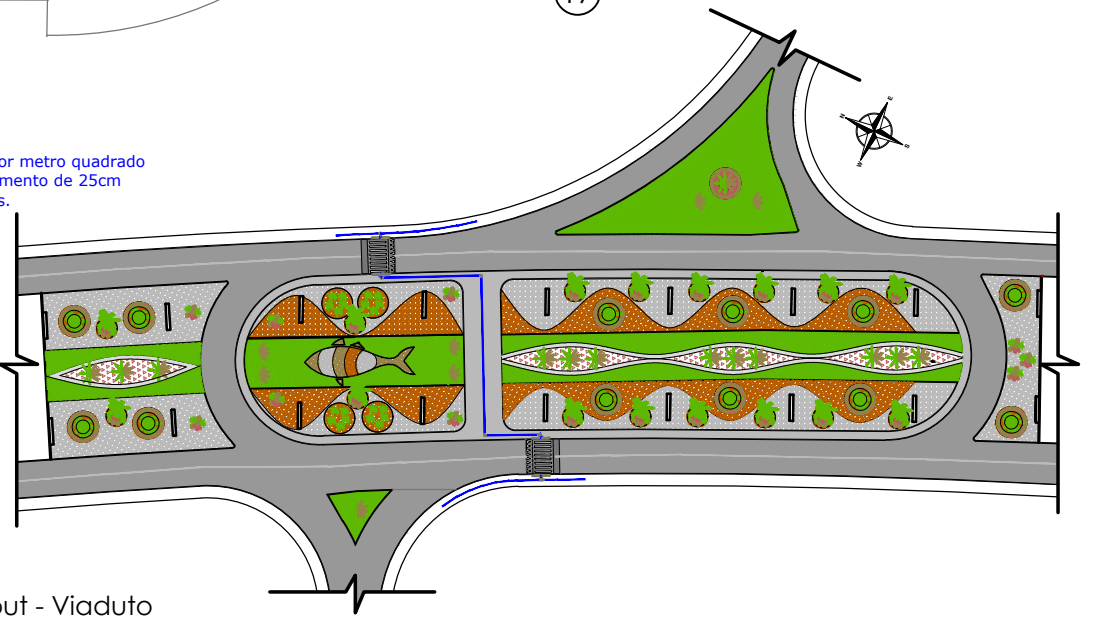

21 Planta Layout - Viaduto
Esc: 1/500

D - CANTEIRO 04		
ITEM	DESCRIÇÃO	QUANTIDADE (m²/UN)
1	Brita nº2	315,80m²
2	Seixo marrom	-
3	Seixo misto	-
4	Clorofito	-
5	Periquito roxo	-
6	Grama São Carlos	-
7	Palmeira Rabo de Raposa	-
ILHA D - GRUPO 01 - 2 UNIDADES		
ITEM	DESCRIÇÃO	QUANTIDADE (m²/UN)
1	Zamioculca	03
2	Palmeira Veltchia Merrilli	01
3	Bromélia	03
4	Lambari roxo	19,8m²
5	Liriope Herbstii	13,5m²
ILHA A - GRUPO 04 - 3 unidades		
1	Palmeira raris	01
2	Zamioculca	03
3	Cycas Revoluta	01
4	Bromélia	03

22 Legenda Canteiro 04

C - CANTEIRO 03		
ITEM	DESCRIÇÃO	QUANTIDADE (m²/UN)
1	Brita nº2	1181,50m²
2	Seixo marrom	816,60m²
3	Seixo misto	-
4	Clorofito	225,20m²
5	Periquito roxo	346,30m²
6	Grama São Carlos	720,30m²
7	Palmeira Rabo de Raposa	09
ILHA C - GRUPO 01 - 6 UNIDADES		
ITEM	DESCRIÇÃO	QUANTIDADE (m²/UN)
1	Zamioculca	03
2	Palmeira Veltchia Merrilli	01
3	Bromélia	03
4	Lambari roxo	19,8m²
5	Liriope Herbstii	13,5m²
ILHA C - GRUPO 02 - 12 UNIDADES		
ITEM	DESCRIÇÃO	QUANTIDADE (m²/UN)
1	Zamioculca	03
2	Palmeira Veltchia Merrilli	01
3	Bromélia	03
4	Lambari roxo	-
5	Seixo marrom	18,1m²
6	Palmeira raris	01
7	Cycas Revoluta	01

16 Legenda - Canteiro 03

ILHA B - CANTEIRO PEIXE		
ITEM	DESCRIÇÃO	QUANTIDADE (m²/UN)
1	Brita nº2	43,80m²
2	Seixo marrom	19,00m²
3	Seixo misto	56,70m²
4	Clorofito	-
5	Periquito roxo	-
6	Grama São Carlos	-

17 Legenda - Canteiro 02 Peixe

PREFEITURA MUNICIPAL DE NOBRES - MT			
TIPO DA OBRA: INTERVENÇÃO PAISAGÍSTICA VIADUTO			
PROPRIETÁRIO: PREFEITURA MUNICIPAL DE NOBRES - MT			
C.G.C. / C.P.F.:			
LOCAL: BR 163/364			
INSCR. CADASTRAL:			
AUTOR DO PROJETO: KAMILA SIMONE DA ROSA			
CAU: 164817-9			
RESP. P/ EXECUÇÃO: ENG. MAGNO SILVA BAHIA			
CREA: 121.754.849-1			
ESCALA:	INDICADA	ASSUNTO: PAISAGISMO	FOLHA Nº: 03/05
DATA:	Janeiro/2023	LAYOUT, CANTEIRO 03, CANTEIRO 04	
DESENHO:		DETALHES - CANTEIRO PEIXE	
LEGENDA			
ESTATÍSTICA			
% OCUPAÇÃO		COEF. APROVEIT.	Nº DE PISOS
TÉRREO	DEMAIS PAV.		